

ΚΕΦΑΛΑΙΟ Services

Το **ΚΕΦΑΛΑΙΟ Services** είναι ένα νέο configuration του ΚΕΦΑΛΑΙΟΥ Ε.Ρ.Π., το οποίο περιλαμβάνει τις παρακάτω διαχειρίσεις:

Υπηρεσίες – Πελάτες – Πωλήσεις – Ραντεβού – Reports

Το **ΚΕΦΑΛΑΙΟ Services** αξιοποιεί την προηγμένη τεχνολογία του ΚΕΦΑΛΑΙΟΥ και υπερκαλύπτει τις ανάγκες των ελεύθερων επαγγελματιών ως προς την έκδοση παραστατικών παροχής υπηρεσιών, ενώ ταυτόχρονα:

- Διαθέτει ένα πρωτοποριακό και εύχρηστο γραφικό περιβάλλον εργασίας (GUI), που εστιάζει στην λειτουργικότητα και την ταχύτητα εκτέλεσης των εργασιών της εφαρμογής.
- Ενσωματώνει ένα τυποποιημένο μοντέλο βέλτιστης πρακτικής παραμετροποίησης (Best Practice Model), που σε συνδυασμό με τη φιλική μέθοδο εγκατάστασης, επιτρέπει την πραγματικά άμεση χρήση της εφαρμογής μέσα σε λίγα λεπτά.
- Παρέχει διαρκή επικοινωνία και υποστήριξη στους χρήστες, μέσω πρωτοποριακών διαδικτυακών (Internet) υπηρεσιών (Live Update, e-Services, e-Support), καθώς και έναν σύγχρονο οδηγό βοήθειας (Help).
- Αποτυπώνει το σύνολο των πληροφοριών που συλλέγονται, με σύγχρονους τρόπους εκτύπωσης (MS Excel, PDF, κλπ).
- Εμπεριέχει στην χρήση του, όλες αυτές τις σημαντικές «λεπτομέρειες» που έκαναν το ΚΕΦΑΛΑΙΟ το πιο δημοφιλές εργαλείο μηχανογράφησης της τελευταίας εικοσαετίας.

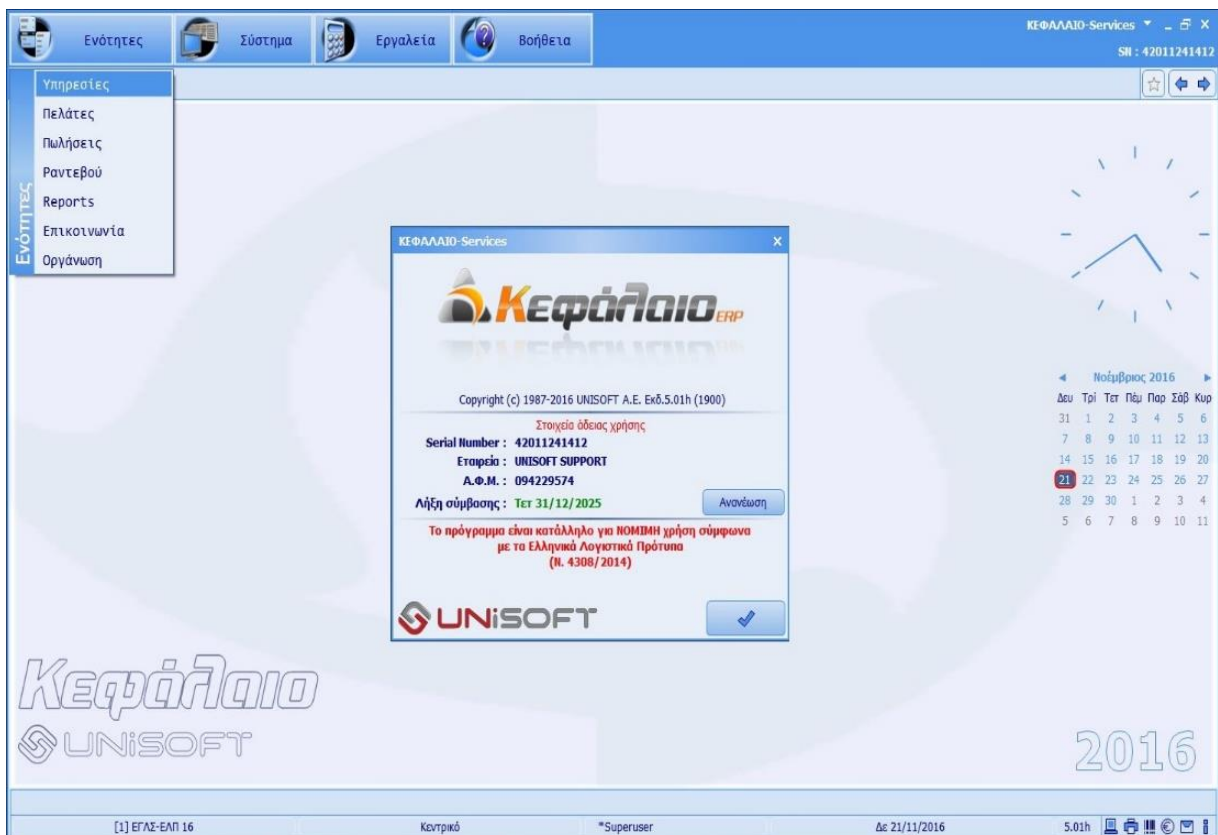

ΥΠΟΣΥΣΤΗΜΑΤΑ

Βασικές Προδιαγραφές

Το ΚΕΦΑΛΑΙΟ Services βασίζεται στις προδιαγραφές του ΚΕΦΑΛΑΙΟΥ Start και περιλαμβάνει τις παρακάτω δυνατότητες:

Υπηρεσίες

1. Αρχείο υπηρεσιών με σταθερά και οικονομικά στοιχεία (συνολικά και κατά μήνα).
2. Δυνατότητα καταχώρισης σχολίων και σχετικών εγγράφων ανά υπηρεσία.
3. Εκτυπώσεις Ευρετηρίου, Μηνιαίας κίνησης, Ημερολογίου και Καρτελών.

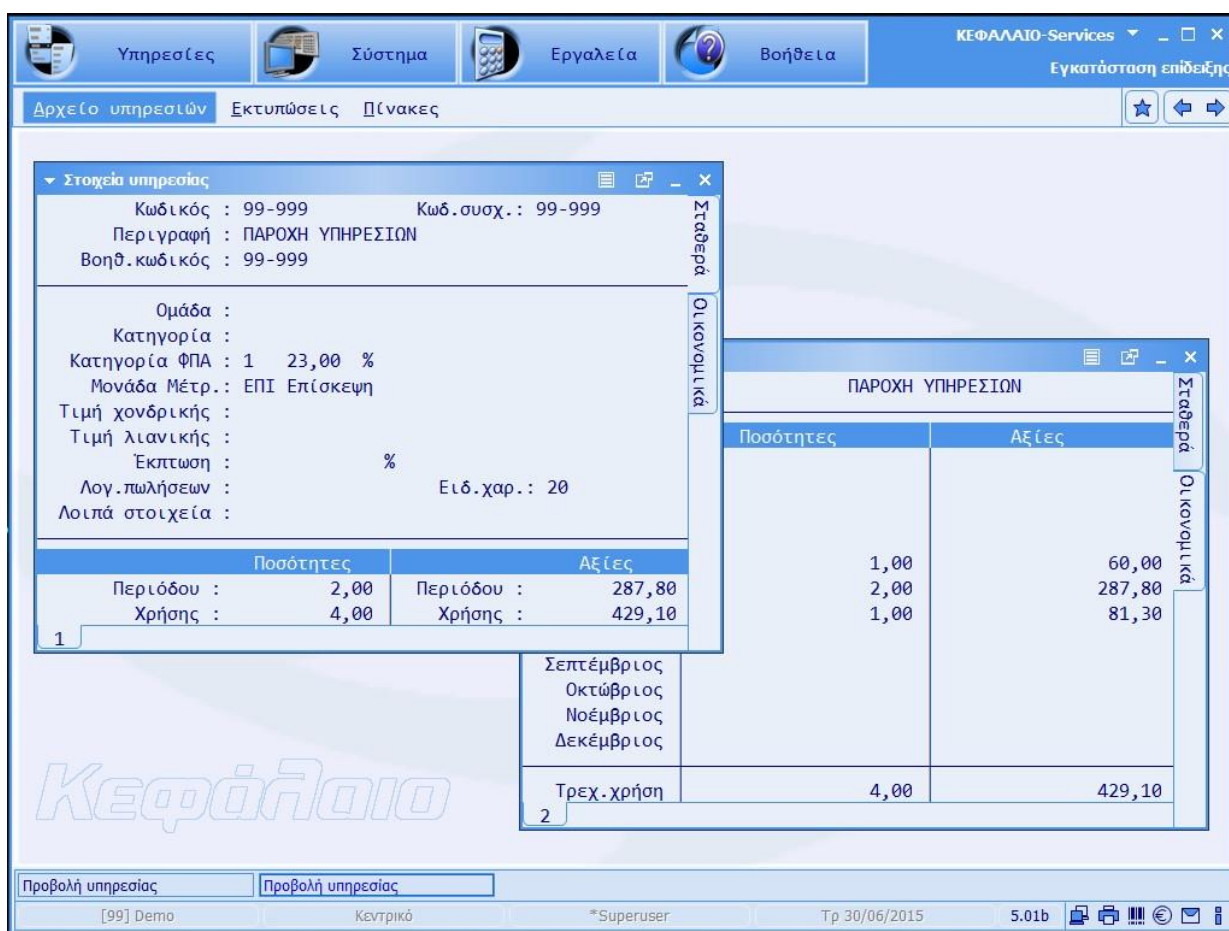

Ποσότητες	Αξίες
1,00	60,00
2,00	287,80
1,00	81,30
Τρεχ. χρήση	4,00
	429,10

The interface also shows a monthly movement summary for the current month (September 2015) with a total usage of 4 units and a value of 429.10.

Πελάτες

1. Αρχείο πελατών με σταθερά και οικονομικά στοιχεία ανά πελάτη (συνολικά και κατά μήνα).
2. Δυνατότητα καταχώρισης σχολίων και σχετικών εγγράφων ανά πελάτη.
3. Διαχείριση και εκτύπωση κινήσεων πελατών (Εισπράξεις, κλπ).
4. Εκτυπώσεις Ευρετηρίου, Ισοζυγίου, Ημερολογίου, Καρτελών και Υπολοίπων.
5. Σχεδίαση και εκτύπωση ετικετών πελατών.

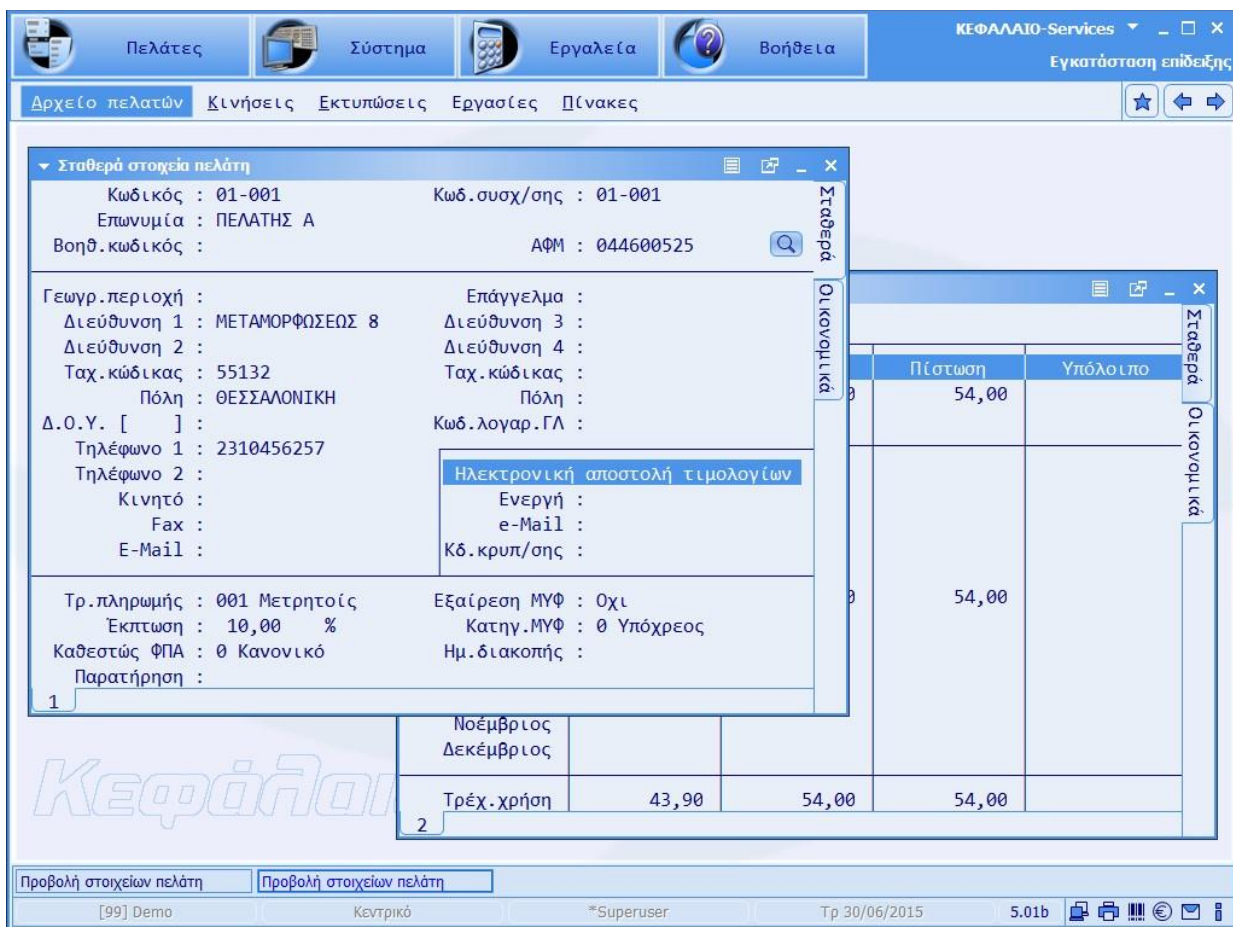

- Stable Data (Σταθερά στοιχεία πελάτη):**
 - Κωδικός : 01-001, Κωδ.συσχ/σης : 01-001
 - Επωνυμία : ΠΕΛΑΤΗΣ Α
 - Βοηθ.κωδικός : , ΑΦΜ : 044600525
- Economic Data (Οικονομικά):**
 - Γεωγρ.περιοχή : , Επάγγελμα :
 - Διεύθυνση 1 : ΜΕΤΑΜΟΡΦΩΣΕΩΣ 8, Διεύθυνση 3 :
 - Διεύθυνση 2 : , Διεύθυνση 4 :
 - Ταχ.κώδικας : 55132, Ταχ.κώδικας :
 - Πόλη : ΘΕΣΣΑΛΟΝΙΚΗ, Πόλη :
 - Δ.Ο.Υ. [], Κωδ.λογαρ.ΓΛ :
 - Τηλέφωνο 1 : 2310456257
 - Τηλέφωνο 2 : , Ηλεκτρονική αποστολή τιμολογίων
 - Κινητό : , Ενεργή :
 - Fax : , e-Mail :
 - E-Mail : , Κδ.κρυπ/σης :
- Additional Information:**
 - Τρ.πληρωμή : 001 Μετρητοίς, Εξαίρεση ΜΥΦ : Όχι
 - Εκπτώση : 10,00 %, Κατηγ.ΜΥΦ : 0 Υπόχρεος
 - Καθεστώς ΦΠΑ : 0 Κανονικό, Ημ.διακοπή :
 - Παρατήρηση :

Below the details, there is a summary table (Table 2) showing monthly data:

Μήνας	Τρέχ.χρήση	Πίστωση	Υπόλοιπο
Νοέμβριος			
Δεκέμβριος			
Σύνολο	43,90	54,00	54,00

The interface also includes a navigation bar at the top with 'Πελάτες', 'Σύστημα', 'Εργαλεία', and 'Βοήθεια'. The bottom status bar shows the user is logged in as 'Superuser' on 30/06/2015.

Πωλήσεις

1. Παραστατικά παροχής υπηρεσιών (Αποδείξεις, Τιμολόγια, Πιστωτικά & Ακυρωτικά Στοιχεία).
2. Αναλυτικό κείμενο ανά γραμμή παραστατικού.
3. Ιστορικό τιμής κατά πελάτη / υπηρεσία, στη γραμμή του παραστατικού.
4. Δυνατότητα έμμεσης καταχώρισης / μεταβολής στοιχείων πελάτη ή υπηρεσίας.
5. Δυνατότητα μετασχηματισμού (αντιγραφής) από παλαιότερο παραστατικό.
6. Άμεση εκτύπωση του παραστατικού με χρήση γραφικής φόρμας εκτύπωσης.
7. Δυνατότητα επανεκτύπωσης παραστατικών.
8. Μαζική προβολή παραστατικών πωλήσεων. 9. Εκτυπώσεις Κατάστασης πωλήσεων και Στατιστικής κατά πελάτη & είδος υπηρεσίας.

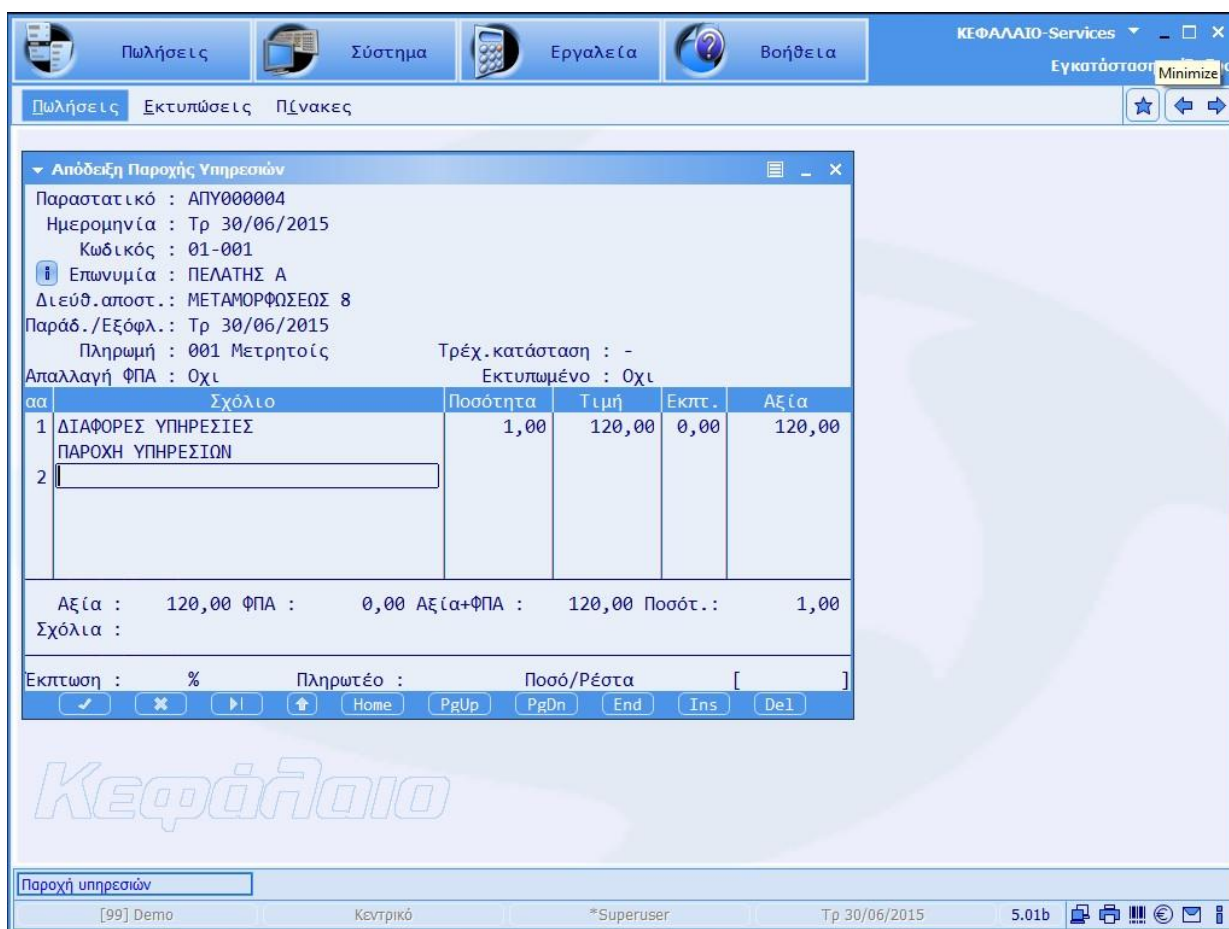

Απόδειξη Παροχής Υπηρεσιών
 Παραστατικό : ΑΠΥ000004
 Ημερομηνία : Τρ 30/06/2015
 Κωδικός : 01-001
 Επωνυμία : ΠΕΛΑΤΗΣ Α
 Διεύθ. αποστ. : ΜΕΤΑΜΟΡΦΩΣΕΩΣ 8
 Παράδ./Εξόφλ. : Τρ 30/06/2015
 Πληρωμή : 001 Μετρητοίς
 Τρέχ. κατάσταση : -
 Απαλλαγή ΦΠΑ : Οχι
 Εκτυπωμένο : Οχι

αα	Σχόλιο	Ποσότητα	Τιμή	Εκπτ.	Αξία
1	ΔΙΑΦΟΡΕΣ ΥΠΗΡΕΣΙΕΣ ΠΑΡΟΧΗ ΥΠΗΡΕΣΙΩΝ	1,00	120,00	0,00	120,00
2					

Αξία : 120,00 ΦΠΑ : 0,00 Αξία+ΦΠΑ : 120,00 Ποσότ. : 1,00
 Σχόλια :

Εκπτώση : % Πληρωτέο : Ποσό/Ρέστα []
 [✓] [✗] [▶] [▲] [Home] [PgUp] [PgDn] [End] [Ins] [Del]

The bottom status bar shows: [99] Demo | Κεντρικό | *Superuser | Τρ 30/06/2015 | 5.01b

Ραντεβού

1. Ημερολόγιο με δυνατότητα προβολής κατά ημέρα, εβδομάδα ή μήνα.
2. Διαχείριση υπενθυμίσεων.
3. Δυνατότητα καταχώρισης παραστατικών μέσα από τις εγγραφές του ημερολογίου.
4. Μαζικές εργασίες.
5. Εκτύπωση κατάστασης των ραντεβού.

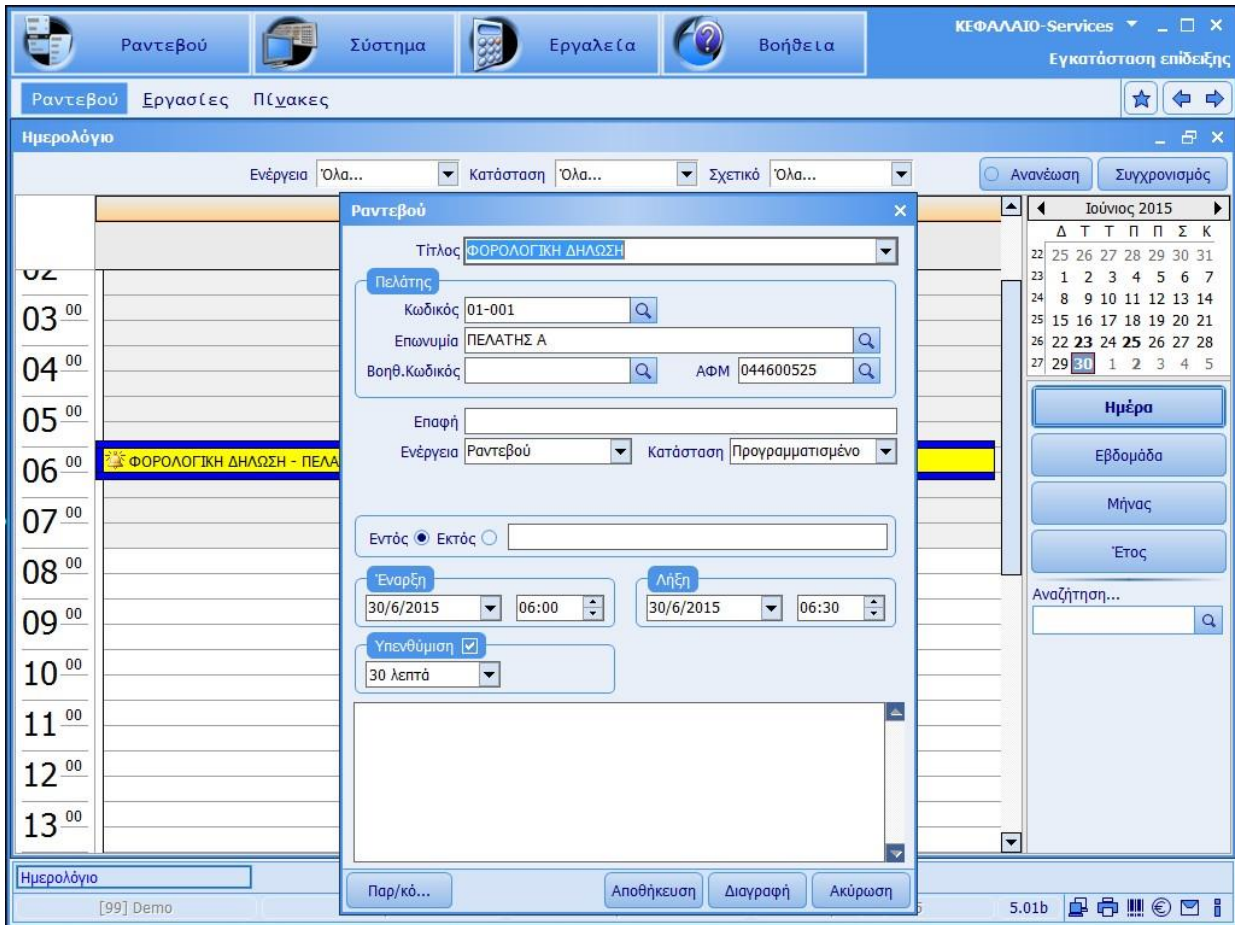

- Τίτλος:** ΦΟΡΟΛΟΓΙΚΗ ΔΗΛΩΣΗ
- Πελάτης:**
 - Κωδικός: 01-001
 - Επωνυμία: ΠΕΛΑΤΗΣ Α
 - Βοηθ.Κωδικός: [Empty]
 - ΑΦΜ: 044600525
- Επαφή:** [Empty]
- Ενέργεια:** Ραντεβού
- Κατάσταση:** Προγραμματισμένο
- Εντός/Εκτός:** Εντός
- Έναρξη:** 30/6/2015, 06:00
- Λήξη:** 30/6/2015, 06:30
- Υπενθύμιση:** 30 λεπτά

The background calendar shows a grid for the month of June 2015, with the 30th of June highlighted in yellow, corresponding to the appointment date. The interface also includes navigation buttons for "Ανανέωση" (Refresh) and "Συγχρονισμός" (Sync), and a search bar for "Αναζήτηση...".

Reports

1. Δυνατότητα σχεδίασης και εκτύπωσης καταστάσεων (Ευρετήρια, Οικονομικά στοιχεία κλπ) των αρχείων Υπηρεσιών και Πελατών.

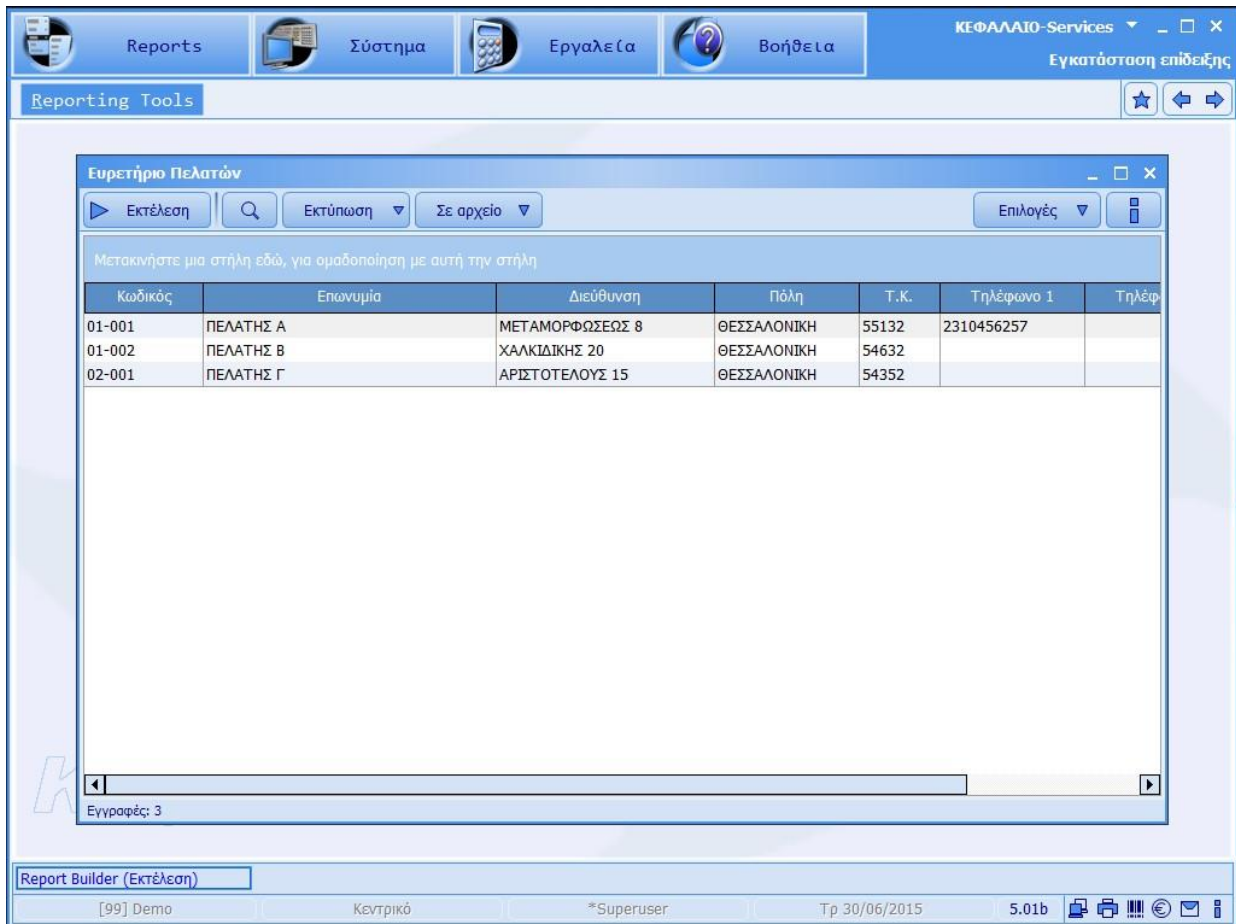

Κωδικός	Επωνυμία	Διεύθυνση	Πόλη	Τ.Κ.	Τηλέφωνο 1	Τηλέφ
01-001	ΠΕΛΑΤΗΣ Α	ΜΕΤΑΜΟΡΦΩΣΕΩΣ 8	ΘΕΣΣΑΛΟΝΙΚΗ	55132	2310456257	
01-002	ΠΕΛΑΤΗΣ Β	ΧΑΛΚΙΔΙΚΗΣ 20	ΘΕΣΣΑΛΟΝΙΚΗ	54632		
02-001	ΠΕΛΑΤΗΣ Γ	ΑΡΙΣΤΟΤΕΛΟΥΣ 15	ΘΕΣΣΑΛΟΝΙΚΗ	54352		

At the bottom of the window, the status bar shows: Report Builder (Εκτέλεση), [99] Demo, Κεντρικό, *Superuser, Τρ 30/06/2015, 5.01b, and various system icons.

Επικοινωνία

1. Δυνατότητα σχεδίασης και εισαγωγής δεδομένων από αρχεία ASCII.
2. Δυνατότητα σχεδίασης και εισαγωγής δεδομένων από αρχεία Excel.

Οργάνωση

1. Ο σημαντικός αριθμός παραμέτρων επιτρέπει την προσαρμογή της εφαρμογής στις απαιτήσεις του χρήστη.
2. Δυνατότητα καθορισμού «Σειρών παραστατικών» και διαφορετικών «Φορμών εκτύπωσης».
3. Διαχείριση χρηστών και επιπέδων πρόσβασης.
4. Διαχείριση Backup / Restore.
5. Πλήρες set από εργαλεία συντήρησης των δεδομένων της εφαρμογής.
6. Δυνατότητα εξαγωγής αρχείου με τις εγγραφές, για την αυτόματη ενημέρωση λογιστικών γραφείων με εφαρμογές UNISOFT.

